



Olsztyn 5 stycznia 2010  
( data )

## Zaświadczenie nr 77 / 2010

Pan/Pani **Zbigniew Koper**

miejsce zamieszkania **ul.Pstrowskiego 18/7**  
**10-602 Olsztyn**

jest członkiem Warmińsko – Mazurskiej

Okręgowej Izby Inżynierów Budownictwa o numerze

ewidencyjnym WAM / **BD/1170/01**

i posiada wymagane ubezpieczenie od odpowiedzialności cywilnej.

Niniejsze zaświadczenie jest ważne

od dnia **2010-01-01** do dnia **2010-12-31**

PRZEWODNICZĄCY  
Warmińsko-Mazurskiej Okręgowej Izby  
Inżynierów Budownictwa

*mgr inż. Zdzisław Binerowski*

Podstawa prawna: art. 12 ust. 7 ustawy z dnia 7 lipca 1994 r. Prawo budowlane  
(t.j. Dz.U. z 2006 r. Nr 156 poz. 1118 z zm.)

Za zgodność  
z oryginałem

**DUPLIKAT**

Olsztyn, dnia 12.12.1994r

**URZĄD WOJEWÓDZKI  
w Olsztynie**

Nr 402/94/OL

**DECYZJA O STWIERDZENIU PRZYGOTOWANIA ZAWODOWEGO  
do pełnienia samodzielnych funkcji technicznych w budownictwie**

Na podstawie § 2 ust.2 pkt.2, § 5 ust.2, § 7 i § 13 ust.1 pkt.3 lit.b rozporządzenia  
Ministra Gospodarki Terenowej i Ochrony Środowiska z dnia 20 lutego 1975r w sprawie  
samodzielnych funkcji technicznych w budownictwie (Dz.Ustaw Nr 8, poz.48 z późn.zm.)  
stwierdza się, że

Obywatel **Zbigniew Koper**

**technik drogowy**

urodzony dnia 4 października 1953r w Olsztynie

posiada przygotowanie zawodowe upoważniające do wykonywania samodzielnej funkcji

**projektanta oraz kierownika budowy i robót**

**w specjalności konstrukcyjno – inżynierskiej**

**w zakresie dróg**

Za zgodność  
z oryginałem

Zarząd Melioracji i Urządzeń Wodnych  
w Olsztynie  
Rejonowy Oddział w Olsztynie  
10 - 503 Olsztyn , ul. Kościuszki 37A  
tel. / fax; 89 533 66 68  
NIP 739-33-25-894, Regon 519499472

Starostwo Powiatowe  
w Olsztynie  
Plac Bema 5  
10-516 OLSZTYN  
-19-

**PRO-NAD**  
PROJEKTOWANIE-NADZORY „PRO-NAD”  
Bohdan Nieciecki  
11-015 Olsztynek, ul. Kolejowa 3/24

**Uzgodnienie**  
**Nr 749/2010**  
dnia 14.09.2010r.

Uzgadnia się bez uwag w zakresie melioracji wodnych projekt budowy drogi Gminnej Unieszewo - Barwiny na działkach o nr 176/1, 313/4, 325, 14/2, 1/9, 6/87, 6/13, 6/83, 6/89 w obrębie Barwiny-Unieszewo, gm. Gietrzwałd dla której inwestorem jest Wójt Gminy Gietrzwałd, 11-036 Gietrzwałd , ul. Olsztyńska 2.

Rejonowy Zarząd Melioracji i Urządzeń Wodnych w swoich zasobach ewidencyjnych na projektowanym obszarze drogi nie posiada żadnych urządzeń melioracyjnych.

STARSZY SPECJALISTA

  
inż. Zbigniew Porycki

  
Za zgodność  
z oryginałem

## UZGODNIENIE Nr 31674/2010

z dnia 09-09-2010

**Dotyczy: Budowa drogi gminnej Unieszewo - Barwiny w ramach "Utworzenia strefy przedsiębiorczości w Barwinach wraz z budową infrastruktury.**

**Przedłożony projekt uzgadnia się na następujących warunkach:**

1. Istniejącą sieć telekomunikacyjną podziemną, będącą własnością Telekomunikacji Polskiej S.A., Pionu Technicznej Obsługi Klienta, zaznaczono na mapie sytuacyjno – wysokościowej symbolem – TP.
2. Odkryte w trakcie prowadzenia prac, podziemne elementy infrastruktury telekomunikacyjnej TP nie zinwentaryzowane geodezyjnie, należy zabezpieczyć i niezwłocznie powiadomić TP, w celu określenia sposobu usunięcia kolizji.  
Kontakt:  
w godzinach 8<sup>00</sup> – 16<sup>00</sup> od poniedziałku do piątku w dni robocze - Pan *Stanisław Hinzman*  
tel. 89 525 22 58; 503 195 504,  
w pozostałym czasie - Dysponent Uszkodzeniowy, tel. 0 89 525 30 30;
3. Wykonawca z 7-dniowym wyprzedzeniem, musi pisemnie powiadomić:  
Telekomunikację Polską S.A.,  
Pion Technicznej Obsługi Klienta,  
Dział Zarządzania Zasobami Fizycznymi Sieci,  
10-004 Olsztyn, ul. Pieniężnego 21a, fax 0 89 525 22 86,  
o zamiarze rozpoczęcia prac, podając jednocześnie numer powyższego Uzgodnienia.
4. Podczas prowadzenia prac:
  - ustala się 2-metrową strefę ochronną z każdej strony naszych urządzeń. W strefie ochronnej prace należy prowadzić ręcznie. Szczegółowy przebieg i usytuowanie urządzeń w terenie należy ustalić na podstawie przekopów kontrolnych, potwierdzonych wpisem do Dziennika Budowy
  - w razie odkrycia urządzeń telekomunikacyjnych należy je zabezpieczyć przed uszkodzeniem i osiadaniem ziemi. Skrzyżowania i zbliżenia należy wykonać zgodnie z wymaganiami Rozporządzenia Ministra Infrastruktury z 26.10.2005, a przed zasypaniem urządzeń, w celu stwierdzenia poprawności wykonania prac i braku uszkodzeń na urządzeniach TP, należy skontaktować się z pracownikiem TP wymienionym w punkcie 2.
  - przed rozpoczęciem prac ziemnych, ustalić głębokość ułożenia podziemnej infrastruktury TP metodą przekopu próbnego,
  - przy niwelacji terenu doprowadzić do zachowania normatywnej głębokości dla infrastruktury TP,
5. Telekomunikacja Polska S.A. Pion Technicznej Obsługi Klienta informuje, że nie będzie ponosił kosztów przebudowy i poziomowania swoich urządzeń w przypadku zmiany rzędnych wysokości terenu w wyniku realizacji projektu,
6. **Prace ziemne prowadzić pod ścisłym nadzorem pracownika TP.**

7. Telekomunikacja Polska S.A. Pion Technicznej Obsługi Klienta, zobowiązuje Inwestora i Wykonawcę robót do prowadzenia prac w sposób wykluczający możliwość uszkodzenia naszych urządzeń i powstania awarii sieci telekomunikacyjnej oraz pokrycia wszelkich kosztów związanych z powstaniem awarii sieci telekomunikacyjnej na skutek prowadzenia tych prac,
8. Zakończenie zadania inwestycyjnego wymaga zgłoszenia do TP w celu sprawdzenia prawidłowości wykonania prac. Kontakt zgodnie z punktem 2.
9. Ze względu na możliwość wystąpienia zmian w zasobach infrastruktury telekomunikacyjnej na obszarze objętym projektem, niniejsze Uzgodnienie ważne jest 24 miesiące od daty jego wydania.

**Jacek Zielinski**

Dział Zarządzania Zasobami Fizycznymi Sieci

Imię i nazwisko

Starszy Specjalista  
Ds. Zasobów Sieci

70 zgodność  
z oryginałem

Wykaz dróg gminnych pierwszej kolejności utrzymania

L.p.	Numer drogi	Nazwa drogi	Długość drogi [km]	Powierzchnia drogi [tyś m <sup>2</sup> ]
1.	158001 N	Grażymy - granica gminy		
2.	158002 N	Granica gminy - Rapaty		
3.	158006 N	Woryty - droga krajowa Nr 16	3,0	18,0
4.	158007 N	Podlejki - Biesal	2,0	10,0
5.	158008 N	Droga krajowa Nr 16 - Tomaryny	1,0	6,0
6.	158009 N	Biesal - Jadaminy - Salminek - Guzowy Piec	2,0	14,0
7.	158010 N	Parwółki - guzowy Piec	5,5	24,5
9.	158011 N	Droga powiatowa Nr 1425 N - Salminek	4,0	20,0
10.	158012 N	Droga powiatowa Nr 1425 N - (Biesal) - Śródka	2,0	8,0
11.	158017 N	Granica gminy - Łupstych - dr. kraj. Nr 16	3,0	15,0
12.	158018 N	Łupstych - droga krajowa Nr 16	3,5	24,5
13.	158019 N	Droga powiatowa Nr 1457 N (Kudypy) - Gronity	2,0	12,0
14.	158021 N	Gronity - granica gminy (Dajtki)	2,0	13,9
15.	158022 N	dr. gm. Nr 158020 (Gronity) - Naterki gr. gm.	0,5	4,5
16.	158068 N	Dłużki, dr. kraj. Nr 16 - Dłużki (dz. Nr 56)	6,0	54,0
17.	158093 N	Rapaty, dr. kraj. Nr 16 - Rapaty (dz. Nr 60/1)	0,7	0,47
18.		Przez Biesal, Nagłady i Gietrzwałd	1,5	0,77
19.	158104 N	Łajsy - Guzowy Piec <i>(była powiatowa)</i>	3,9	33,9
20.	158104 N	Unieszewo - gr gminy (Barwiny) <i>(była pow.)</i>	5,0	4,10
	<b>RAZEM</b>		<b>52,4</b>	<b>267,24</b>

Pozostałe drogi gminne:

L.p.	Numer drogi	Nazwa drogi	Długość drogi [km]	Powierzchnia drogi [tyś m <sup>2</sup> ]
1.	158003 N	Łęguty - granica gminy		
2.	158004 N	Granica gminy - Rapaty		
3.	158005 N	Granica gminy (Pelnik) - Woryty	4,0	20,0
4.	158013 N	Granica gminy (Wrzesina) - Gietrzwałd	7,0	35,0
5.	158014 N	Droga gminna Nr 158013 N - Nagłady	3,0	18,0
6.	158015 N	Nagłady - Unieszewo (stacja PKP)	3,0	12,0
7.	158016 N	Dr. pow. Nr 1372 N (Unieszewo) - gr. gminy	3,0	15,0
8.	158020 N	Gronity - granica gminy (Tomaszkowo)	3,0	24,0
9.	158069 N	Dłużki, dr. kraj. Nr 16 - Dłużki (dz. Nr 64 i 63/2)	3,5	31,5
10.	158070 N	Dłużki, dr. kraj. Nr 16 - Dłużki kolonia dz. Nr 62/2	0,4	0,12
11.	158071 N	Dłużki, dr. kraj. Nr 16 - Dłużki kolonia (dz. Nr 33/12 i 61/5)	0,3	0,11
12.	158072 N	Nagłady, dr. kraj. Nr 16 - dr. leśna w kierunku	0,7	0,7

**UCHWAŁA Nr XXXVI/352/2009**  
**Rady Gminy Gietrzwałd**  
**z dnia 29 września 2009r.**

**w sprawie zaliczenia dróg do kategorii dróg gminnych.**

Na podstawie art. 7 ust. 2 ustawy z dnia 21 marca 1985 r. o drogach publicznych ( Dz.U. z 2007r. Nr 19, poz. 115, zm. nr 192, poz. 1381, z 2008r. Nr 54, poz. 326, Nr 218, poz. 1391, Nr 227, poz. 1505, z 2009r. Nr 19, poz. 100 i 101, Nr 86, poz. 720 ) po zasięgnięciu opinii Zarządu Powiatu Olsztyńskiego, Rada Gminy Gietrzwałd uchwala, co następuje:

**§ 1.** Zalicza się do kategorii dróg gminnych następujące drogi:

działki: Nr 176/1 o pow. 0,98ha, Nr 313/4 o pow. 0,4549ha, Nr 325 o pow. 0,70ha, Nr 14/2 o pow. 0,1422ha, Nr 14/3 o pow. 0,0333ha, Nr 14/4 o pow. 1,1301ha i Nr 14/5 o pow. 0,1444ha położonych w obrębie Unieszewo

**§ 2.** Wykonanie uchwały powierza się Wójtowi Gminy.

**§ 3.** Uchwała wchodzi w życie po upływie 14 dni od dnia ogłoszenia w Dzienniku Urzędowym Województwa Warmińsko-Mazurskiego.

PRZEWODNICZĄCY RADY

*Krzysztof Wysocki*

**URZĄD GMINY**  
**w Gietrzwałdzie**  
ul. Olsztyńska 2. 11-036 Gietrzwałd  
tel. (0-89) 524 19 00  
fax (0-89) 524 19 25  
NIP 739-10-12-808. REG. 000539277

Za zgodność z oryginałem.

Gietrzwałd ..... 20.10.09r.

ZASTĘPCA WÓJTA

*Mieczysław Ziółkowski*  
inż. Mieczysław Ziółkowski

SGZ/Ol.pfz.4241-56/05/08/10/MŻ

## POROZUMIENIE

zawarte w dniu 21 lipca 2010 roku pomiędzy:

**Agencją Nieruchomości Rolnych Oddział Terenowy w Olsztynie, zwaną dalej Agencją, reprezentowaną przez Pana Zygmunta Zdunka – Dyrektora Oddziału**

a

**Gminą Gietrzwałd, zwaną dalej Gminą, reprezentowaną przez Pana Zbigniewa Marka Małkowskiego – Wójta Gminy Gietrzwałd.**

### § 1.

Na podstawie art.44 ust.1 ustawy z dnia 19 października 1991r. o gospodarowaniu nieruchomościami rolnymi Skarbu Państwa (Dz.U. z 2007r. Nr 231, poz. 1700 z późn. zm.) oraz na podstawie uchwały Nr XX/200/2008 Rady Gminy Gietrzwałd z dnia 29 maja 2008 roku w sprawie nieodpłatnego nabycia nieruchomości, oraz na podstawie uchwały Nr XLII/471/2010 Rady Gminy Gietrzwałd z dnia 25 czerwca 2010 roku w sprawie nieodpłatnego nabycia nieruchomości, Agencja przekazuje nieodpłatnie na rzecz Gminy nieruchomości gruntowe stanowiące drogi wymienione w załączniku nr 1 do niniejszego porozumienia.

### § 2.

Agencja przekazuje na rzecz Gminy grunt o wartości 44.824,36 zł wchodzący w skład nieruchomości wymienionych w załączniku nr 1 do niniejszego porozumienia.

### § 3.

Na podstawie niniejszego porozumienia, załączonej dokumentacji geodezyjnej i odpisów ksiąg wieczystych zostanie sporządzony akt notarialny - umowa przekazania i przejęcia nieruchomości - stanowiący podstawę do wpisania w księgach wieczystych prawa własności na rzecz Gminy.

### § 4.

Wszelkie korzyści i obowiązek ponoszenia ciężarów związanych z przedmiotowym nabyciem przejdą na Gminę z dniem podpisania umowy przeniesienia prawa własności w formie aktu notarialnego. Wydanie w posiadanie Gminy nieruchomości gruntowych wymienionych w załączniku nr 1 do niniejszego porozumienia nastąpi protokołem zdawczo-odbiorczym w terminie 7 dni od daty podpisania aktu notarialnego.

### § 5.

Strony zgodnie ustalają, że w razie zbycia lub przeznaczenia przez Gminę nieruchomości na inny cel niż określony w porozumieniu przed upływem 10 lat licząc od dnia jej nabycia, Agencja może żądać zwrotu aktualnej wartości pieniężnej tej nieruchomości, ustalonej według zasad określonych w art. 30 ust. 1 ustawy

przywołanej w §1 niniejszego porozumienia.

URZĘD GMINY  
w Gietrzwałdzie  
ul. Olsztyńska 2, 11-036 Gietrzwałd  
tel. (0-89) 524 19 00  
fax (0-89) 524 19 25  
NIP 739-10-12-808. REG. 000538277

La zgodność z oryginałem  
Gietrzwałd ..... 07.09.2010 r.

ZASTĘPCA WÓJTY

inż. Mieczysław Ziółkowski



## § 6.

Koszty notarialne związane z przeniesieniem prawa własności ponosi Gmina.

## § 7.

Porozumienie sporządzono w czterech jednobrzmiących egzemplarzach, z których jeden egzemplarz otrzymuje Agencja, dwa egzemplarze Gmina i jeden egzemplarz Kancelaria Notarialna.

Agencja Nieruchomości Rolnych  
Oddział Terenowy w Olsztynie

Gmina Gietrzwałd

*WÓJTA*  
*Zbigniew Marek Małkowski*  
mgr inż. Zbigniew Marek Małkowski

DYREKTOR

*Zygmunt Zdunek*  
Zygmunt Zdunek

GMINA GIETRZWAŁD  
powiat olsztyński  
woj. warmińsko-mazurskie  
Gietrzwałd, ul. Olsztyńska 2  
11-036 Gietrzwałd

URZĄD GMINY  
w Gietrzwałdzie  
ul. Olsztyńska 2, 11-036 Gietrzwałd  
tel. (0-89) 524 19 00  
fax (0-89) 524 19 25  
NIP 739-10-12-808, REG. 000538277

Za zgodność z oryginałem

Gietrzwałd ..... 07 09 2010 r.

ZASTĘPCA WÓJTA

*Mieczysław Ziółkowski*  
inż. Mieczysław Ziółkowski

Załącznik nr 1

do porozumienia z dnia 21 lipca 2010r.  
Wykaz nieruchomości będących przedmiotem nieodpłatnego przekazania na rzecz Gminy Gietrzwałd.

Lp.	Obręb	Numer działki	Powierzchnia działki w ha	Wartość gruntu w zł (stawka szacunkowa dla drogi - grunt orny klasa I, I okręg podatkowy, średnia cena dt żyta)	KW	Funkcja/ przeznaczenie	Podstawa przekazania
1.	2.	3.	4.	5.	6.	7.	8.
1.	Unieszewo	1/9	0,2465	145 dt/ha * 34,10zł/dt * 0,2465 ha = 1.218,82	47184	droga	art.44 ust.1 ustawy (*)
2.	Unieszewo	6/13	5,4756	27.074,10	107836/2	droga	art.44 ust.1 ustawy (*)
3.	Unieszewo	6/22	0,5141	2.541,97	107836/2	droga	art.44 ust.1 ustawy (*)
4.	Unieszewo	6/30	0,0507	250,69	107836/2	droga	art.44 ust.1 ustawy (*)
5.	Unieszewo	6/37	0,0850	420,28	107836/2	droga	art.44 ust.1 ustawy (*)
6.	Unieszewo	6/41	0,0441	218,05	107836/2	droga	art.44 ust.1 ustawy (*)
7.	Unieszewo	6/54	0,0227	112,24	107836/2	droga	art.44 ust.1 ustawy (*)
8.	Unieszewo	6/56	0,7953	3.932,36	107836/2	droga	art.44 ust.1 ustawy (*)
9.	Unieszewo	6/60	0,0367	181,46	107836/2	droga	art.44 ust.1 ustawy (*)
10.	Unieszewo	6/70	0,0290	143,39	107836/2	droga	art.44 ust.1 ustawy (*)
11.	Unieszewo	6/83	0,7630	3.772,65	107836/2	droga	art.44 ust.1 ustawy (*)
12.	Unieszewo	6/87	0,8262	4.085,15	brak KW	droga	art.44 ust.1 ustawy (*)
13.	Unieszewo	6/89	0,1176	581,47	brak KW	droga	art.44 ust.1 ustawy (*)
14.	Unieszewo	6/94	0,0590	291,73	49093	droga	art.44 ust.1 ustawy (*)
	<b>Razem</b>			<b>44.824,36</b>			

(\*) - ustawa z dnia 19 października 1991r. o gospodarowaniu nieruchomościami rolnymi Skarbu Państwa ( Dz.U. z 2007r. Nr 231, poz. 1700 z późn. zm.)  
**Za zgodność z oryginałem**

Agencja Nieruchomości Rolnych  
Oddział Terenowy w Olsztynie

**URZĄD GMINY Gietrzwałd**  
ul. Olsztyńska 2, 11-036 Gietrzwałd

**DYREKTOR**  
tel. (0-89) 524 19 00  
fax (0-89) 524 19 25  
10-12-808, REG. 000538277

**ZASTĘPCA WÓJTA**  
inż. Mieczysław Ziółkowski  
GMINA GIETRZWAŁD  
powiat olsztyński  
woj. warmińsko-mazurskie  
Gietrzwałd, ul. Olsztyńska 2  
11-036 Gietrzwałd

Gmina Gietrzwałd



inż. Marek Małkowski

Starostwo Powiatowe  
w Olsztynie  
Plac Bema 5  
10-516 OLSZTYN  
-19-



**Zakład Gospodarki Komunalnej  
w Gietrzwałdzie**

11-036 Gietrzwałd, ul. Olsztyńska 2  
tel. 089 512-35-10, fax 089 524-19-25, e-mail: [zgk@gietrzwald.pl](mailto:zgk@gietrzwald.pl)  
NIP 739-33-22-648, REGON 519491967

Starostwo Powiatowe  
w Olsztynie  
Plac Bema 5  
10-516 OLSZTYN  
-19-

Gietrzwałd, dn. 17.09.2010r.

ZAKŁAD GOSPODARKI KOMUNALNEJ  
w Gietrzwałdzie  
11-036 GIETRZWAŁD, ul. Olsztyńska 2  
tel. 089 512-35-10, 089 524-19-20  
NIP 739-33-22-648, Regon 519491967

**OŚWIADCZENIE**

Zakład Gospodarki Komunalnej oświadcza, że projekt drogi Unieszewo – Barwiny nie koliduje z istniejącym i projektowanym przebiegiem sieci wodno-kanalizacyjnej (Decyzja Nr Gtw/39/2009 Starosty Olsztyńskiego z dn. 29.04.2009r.).

K I E R O W N I K  
ZAKŁADU GOSPODARKI KOMUNALNEJ

*[Signature]*  
mgr inż. Jan Kasprówicz

*Za zgodności z oryginałem  
17-09-2010*

**ZASTĘPCA WÓJTY**

*[Signature]*  
inż. Mieczysław Ziótkowski

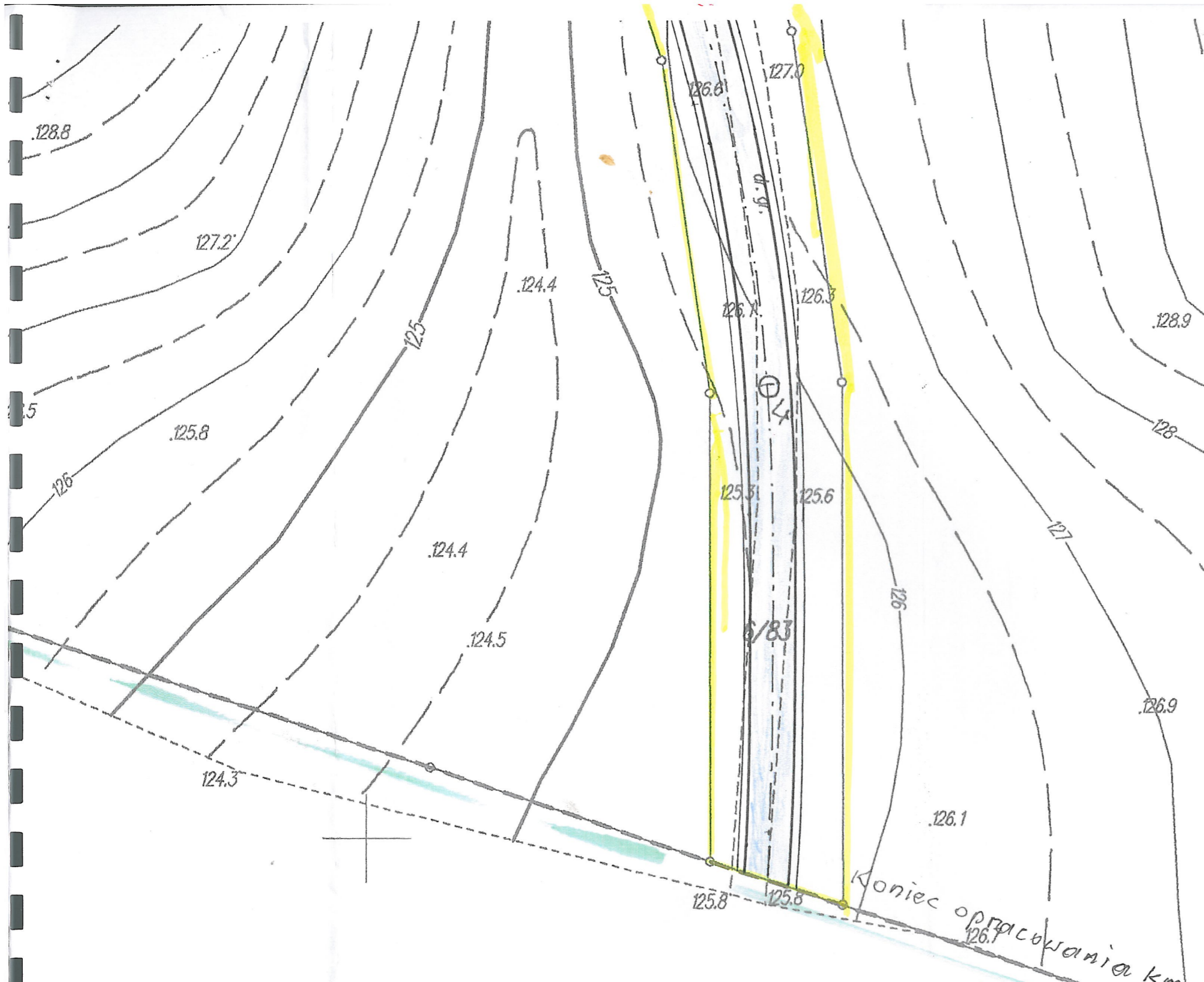

Linie rozgraniczające teren pod inwestycje

*[Handwritten signature]*

Starostwo Powiatowe  
w Olsztynie  
Plac Bema 5  
10-516 OLSZTYN  
-19-

Niniejszy załącznik Nr 115 stanowi integralną część postanowienia / decyzji Nr 620/811/2010 Starosty Olsztyńskiego z dnia 27.09.2010 Nr 16.16.1935/1601/88/16/148/2010

z up. STAROSTY OLSZTYŃSKIEGO  
**Leszek Boczkowski**  
Dyrektor Wydziału  
Infrastruktury i Budownictwa

Za zgodność z oryginałem  
**BOHDAN NIECIECKI**  
Upr. w spec. konstr. i inżyn. inż. w zakresie dróg - § 5 ust. 2, § 7 i § 13 ust. 1 pkt. 3 lit. b  
Nr 171/91/OL

Nazwa Zakładu Usług Projektowych: <b>PROJEKTOWANIE – NADZORY „PRO-NAD”</b> Bohdan Nieciecki 11-015 Olsztynek ul. Kolejowa 3/24 Tel. (089) 519 27 66	
Adres inwestycji: <b>Miejscowość Unieszewo, droga Unieszewo - Barwiny</b>	
Investor: <b>URZĄD GMINY W GIETRZWAŁDZIE</b> 11-036 GIETRZWAŁD	Tytuł Projektu: <b>BUDOWA DROGI GMINNEJ UNIESEWOWO - BARWINY</b>
Projektował: Andrzej Roman	Upr. nr 279/94/OL
Opracował: <b>Bohdan Nieciecki</b>	Upr. spec. konstr. - inst. w zakr. dróg Nr <u>171/91/OL</u> Zbigniew Koper upr. do proj. i budowy dróg § 2 ust. 2 pkt 2, § 5 ust. 2
Data: CZERWIEC 2010	Tytuł: <b>PROJEKT ZAGOSPODAROWANIA TERENU</b>
Skala: 1 : 1000	Nr. rya: <b>1E.</b>

Niniejszy załącznik Nr 1/16 stanowi integralną część postanowienia /decyzji Nr 6141/81/2010 Starosty Olsztyńskiego z dnia 27.09.2010 Nr 18.16.19.351/95/283/16/148/2010

z up. STAROSTY OLSZTYŃSKIEGO

Leszek Boczkowski  
Dyrektor Wydziału  
Infrastruktury i Budownictwa

Za zgodność  
BOHDAN z oryginałem  
Jpr. w spec. konstrukcyjno-inżynierskiej  
w zakresie dróg. § 2 ust. 2, § 7 § 3 ust. 1 pkt. 1 lit. b  
Nr 171/91/OL

tech. Zbigniew Kopeć  
upr. do proj. i budowy dróg  
§ 2 ust. 2 pkt 2, § 5 ust. 2  
i § 7 i § 13 ust. 1 pkt 3 lit. b

Linie rozgraniczające  
teren pod inwestycje  
rys. 1F

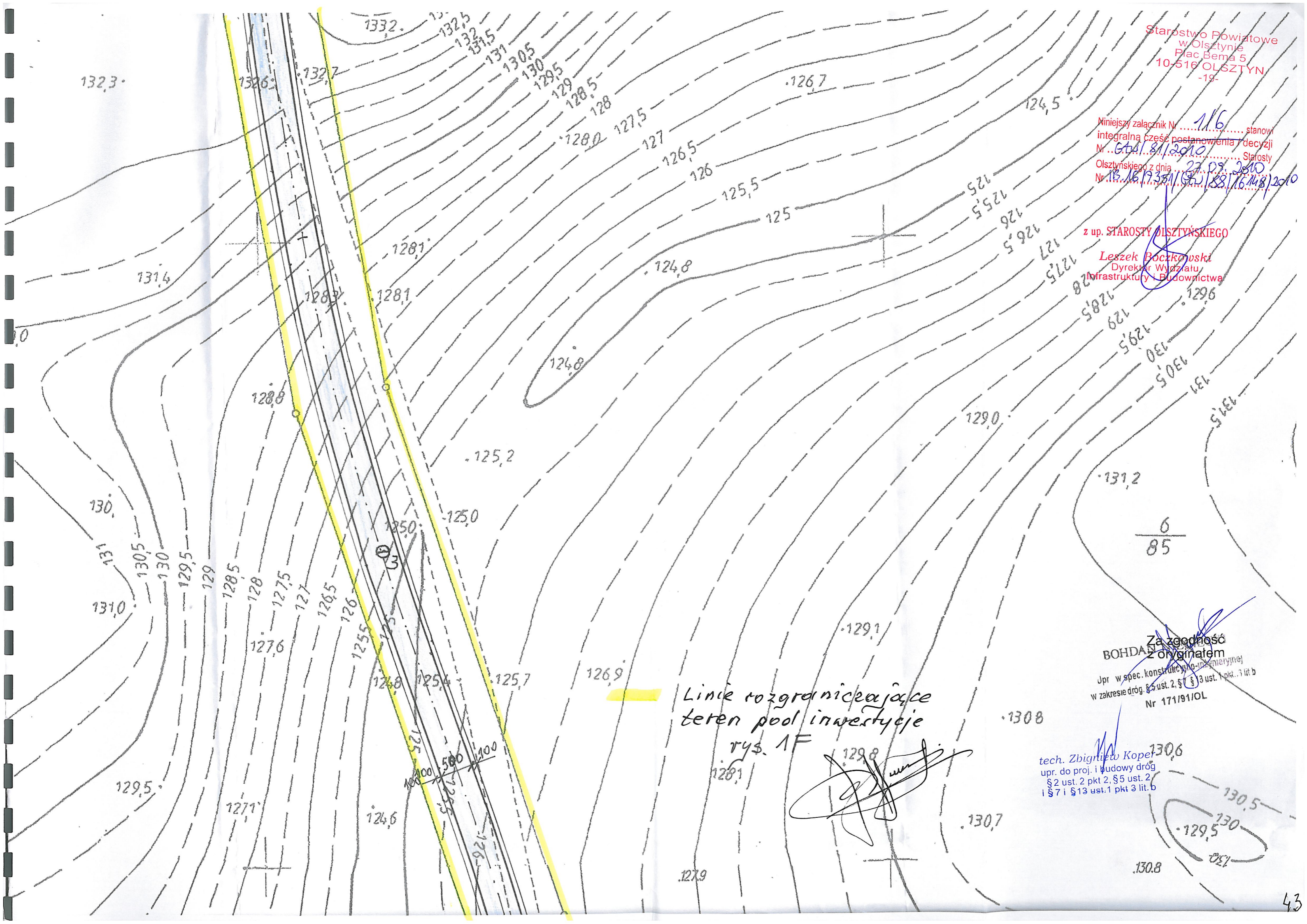

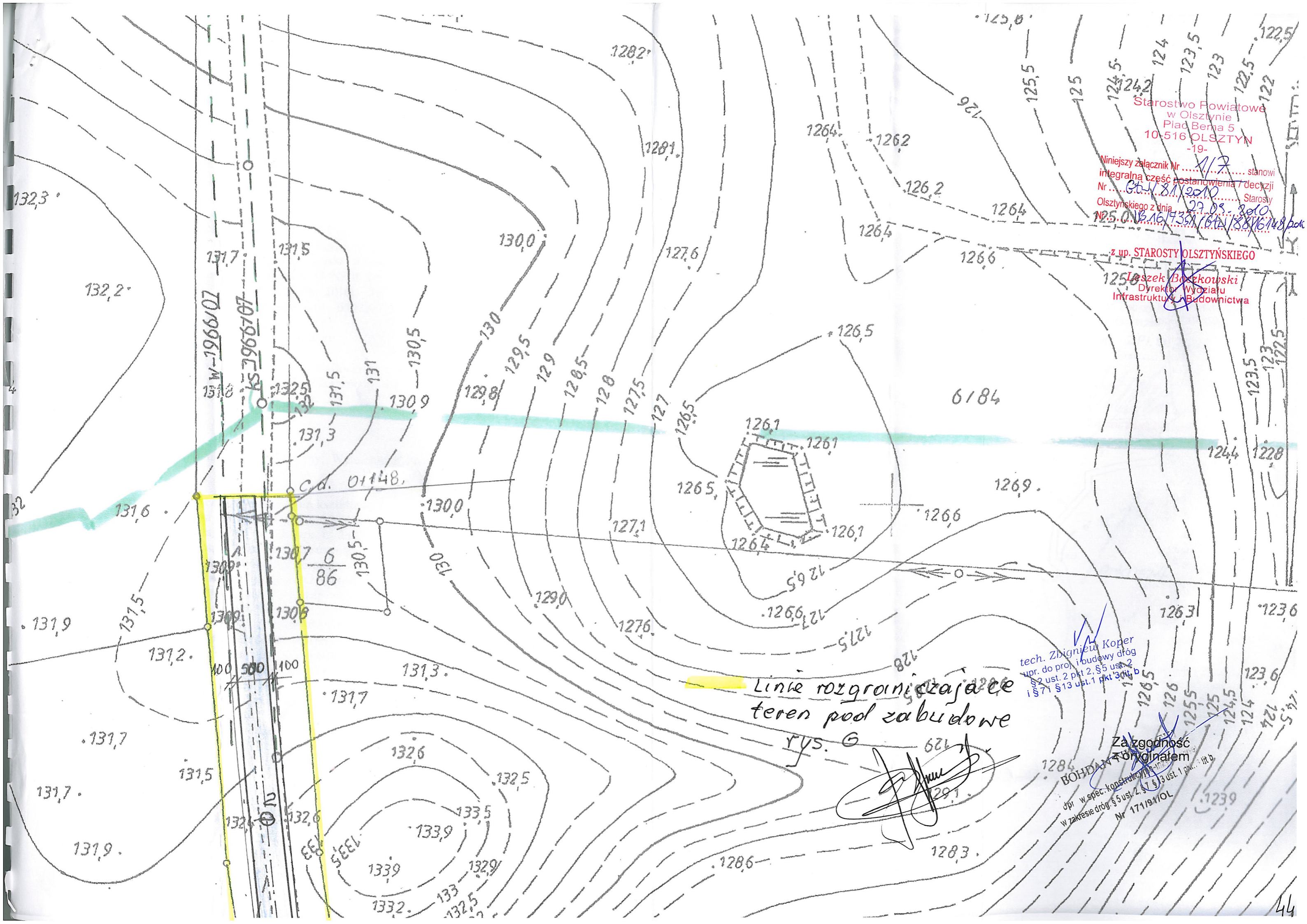

Starostwo Powiatowe  
w Olsztynie  
Plac Bema 5  
10-516 OLSZTYN  
-19-

Niniejszy załącznik Nr ..... stanowi  
integralną część postanowienia i decyzji  
Nr ..... Starosty  
Olsztyńskiego z dnia .....  
125.018.16/1351/621/18816/148 bok

z up. STAROSTY OLSZTYŃSKIEGO  
Łaszek Bożekowski  
Dyrektor Wydziału  
Infrastruktury i Budownictwa

tech. Zbigniew Koper  
wpr. do proj. i budowy dróg  
§ 5 ust. 2 pkt 2, § 5 ust. 2  
i § 7 § 13 ust. 1 pkt 3

Linie rozgraniczające  
teren pod zabudowę  
rys. G

*[Handwritten signature]*

Za zgodność  
z oryginałem  
BOHDAN  
Dpr. w spec. konstrukcji  
w zakresie dróg § 5 ust. 2 § 7 § 13 ust. 1 pkt 3  
Nr 17119410L

КОНСТРУКЦИЯ СТІННИ ЧОПОВИ

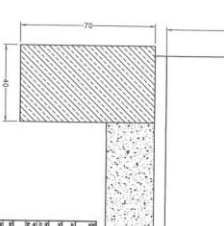
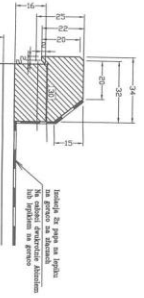
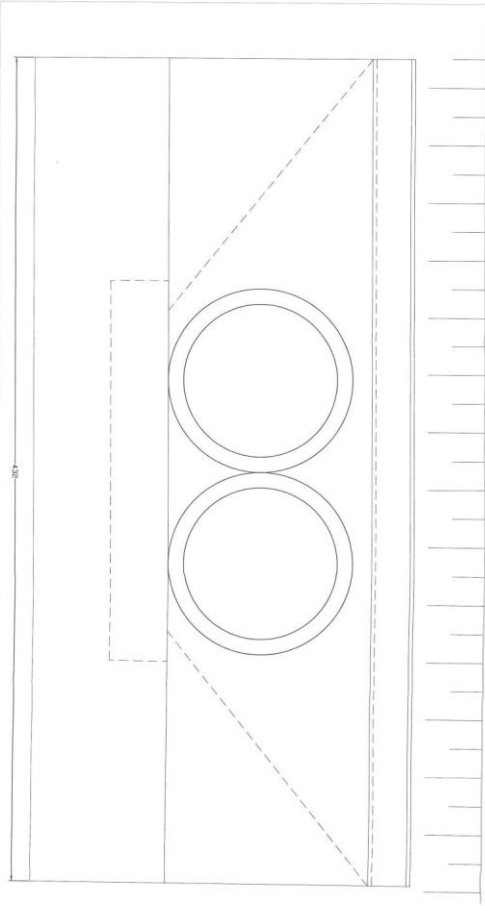

Земни бетон дебљина 20 см.

ИМЕНА ПОСТАВЉАЧИХ РАДОВА И КОЛИЧИНЕ РАДОВА		КОЛИЧИНЕ		ПОСРЕДСТВО	
Бр. сл.	Имења радова	Мјер	Кол.	Мјер	Кол.
1	Слојна конструкција	м <sup>2</sup>		м <sup>2</sup>	
2	Декоративна конструкција	м <sup>2</sup>		м <sup>2</sup>	
3	Уградња	кв. м		кв. м	
4	Слојна конструкција	м <sup>2</sup>		м <sup>2</sup>	
5	Декоративна конструкција	м <sup>2</sup>		м <sup>2</sup>	
6	Уградња	кв. м		кв. м	
7	Слојна конструкција	м <sup>2</sup>		м <sup>2</sup>	
8	Декоративна конструкција	м <sup>2</sup>		м <sup>2</sup>	
9	Уградња	кв. м		кв. м	
10	Слојна конструкција	м <sup>2</sup>		м <sup>2</sup>	
11	Декоративна конструкција	м <sup>2</sup>		м <sup>2</sup>	
12	Уградња	кв. м		кв. м	
13	Слојна конструкција	м <sup>2</sup>		м <sup>2</sup>	
14	Декоративна конструкција	м <sup>2</sup>		м <sup>2</sup>	
15	Уградња	кв. м		кв. м	

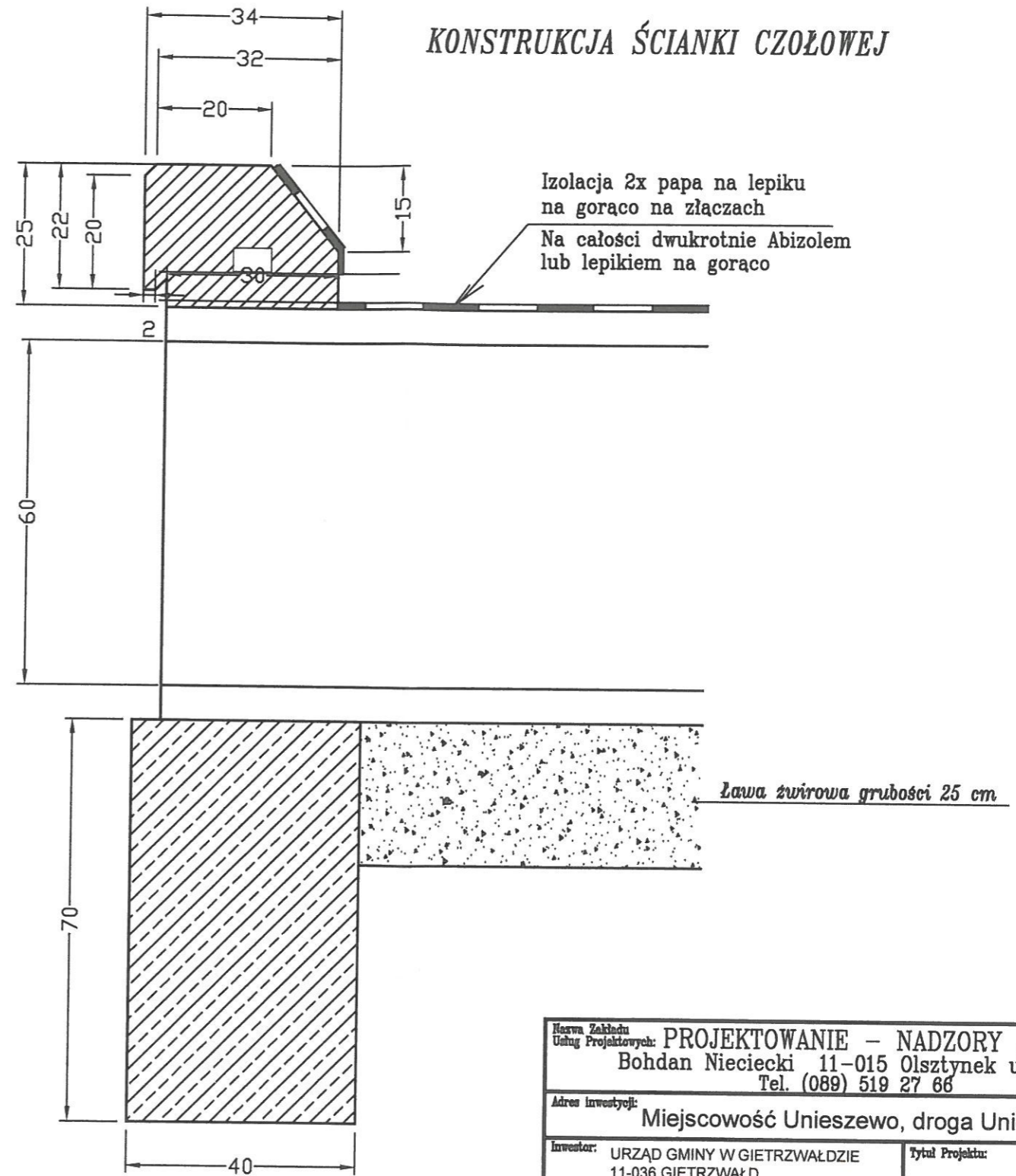
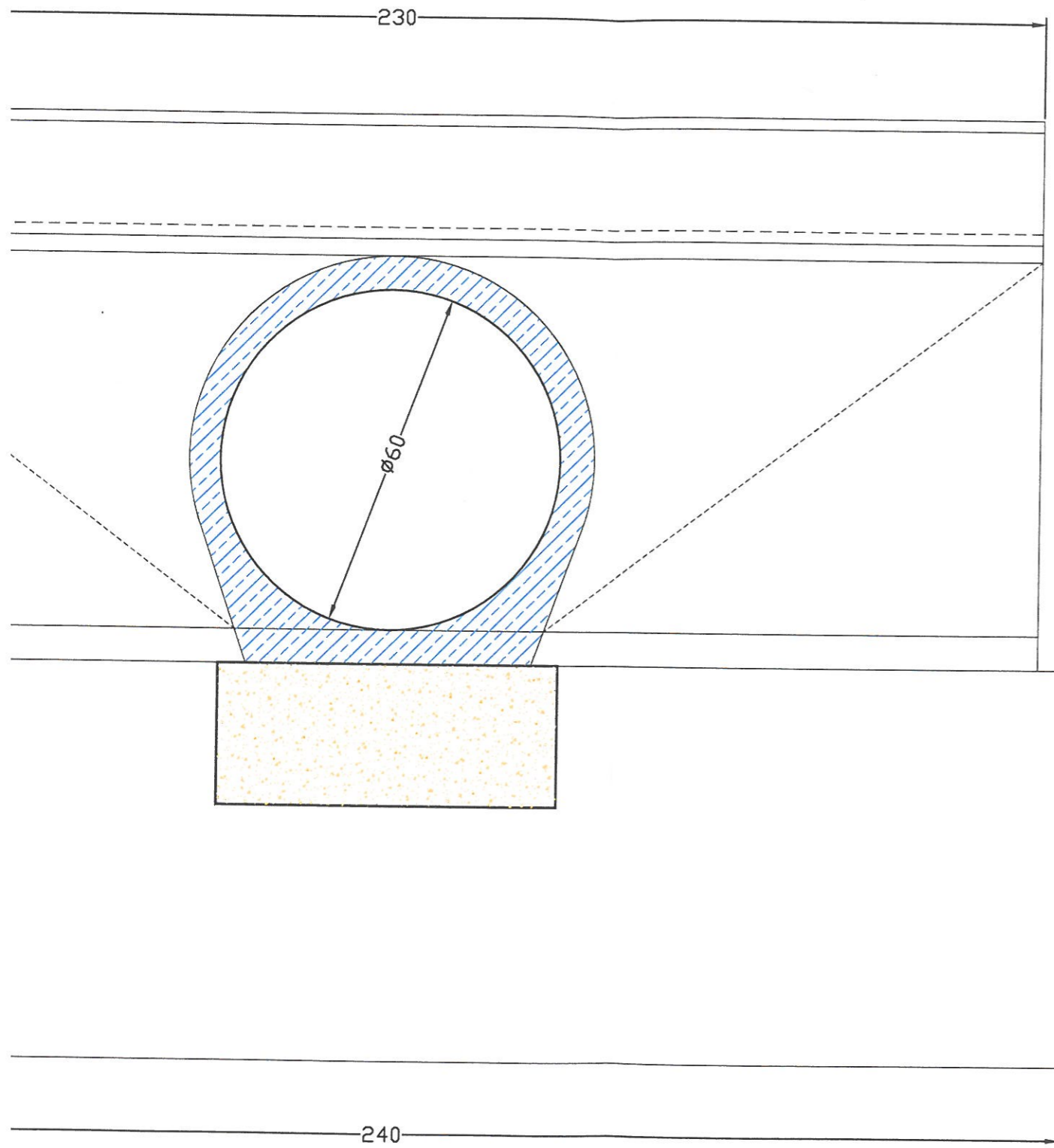

Nazwa Zakładu Usług Projektowych: <b>PROJEKTOWANIE – NADZORY „PRO-NAD”</b> Bohdan Niececki 11-015 Olsztynek ul. Kolejowa 3/24 Tel. (089) 519 27 66			
Adres inwestycji: <b>Miejscowość Unieszewo, droga Unieszewo - Barwiny</b>			
Inwestor: <b>URZĄD GMINY W GIETRZWAŁDZIE</b> 11-036 GIETRZWAŁD		Tytuł Projektu:  <b>BUDOWA DROGI GMINNEJ UNIESEWOWO - BARWINY</b>	
Projektował: Andrzej Roman	Upr. nr 279/94/0L		
Opracował: Bohdan Niececki	Upr. spec. konstr. - inst. w spec. drog Nr 111/91/05		
Data: CZERWIEC 2010	Tytuł rys.: <b>Przekrój ścianki czołowej</b>		Nr. rys.:
Skala: <b>1 : 10</b>			



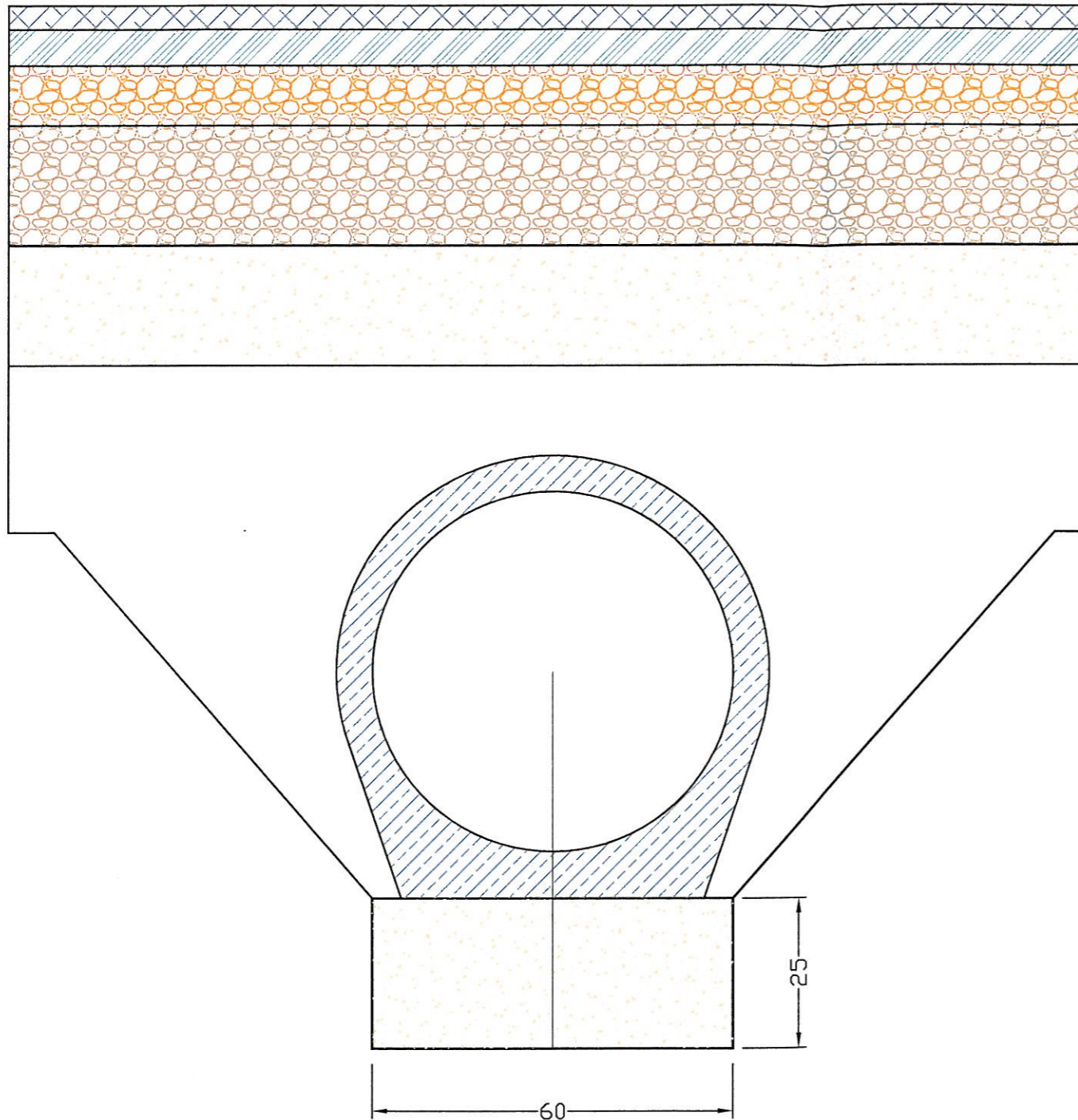

Warstwa ścierna z betonu asfaltowego grub. 4 cm dla KR2

Warstwa wiążąca z betonu asfaltowego grub. 6 cm dla KR2

Górna warstwa podbudowy grubości 10 cm z kruszywa naturalnego stab. mechanicznie

Dolna warstwa podbudowy grubości 20 cm z kruszywa naturalnego stab. mechanicznie

Warstwa odsączająca 20 cm z piasku o wodoprzepuszczalności  $k > 8$  m/dobę

Krąg betonowy prefabrykowany średnicy 60 cm izolacja 2X papa na lepiku lub środka podobnym,

Ława żwirowa

Nazwa Zakładu Usług Projektowych: <b>PROJEKTOWANIE – NADZORY „PRO-NAD”</b> Bohdan Nieciecki 11-015 Olsztynek ul. Kolejowa 3/24 Tel. (089) 519 27 66			
Adres inwestycji: <b>Miejscowość Unieszewo, droga Unieszewo - Barwiny</b>			
Inwestor: <b>URZĄD GMINY W GIETRZWAŁDZIE</b> 11-036 GIETRZWAŁD		Tytuł Projektu: <b>BUDOWA DROGI GMINNEJ UNIESZEWWO - BARWINY</b>	
Projektował: Andrzej Roman	Upr. nr 279/94/0L		
Opracował: Bohdan Nieciecki	Upr. spec. konstr. - ind. w sask. drog Nr 171/91/0L		
Data: CZERWIEC 2010	Tytuł rys.: <b>Przepust 60 cm - przekr. poprzeczny</b>	Nr. rys.:	
Skala:			

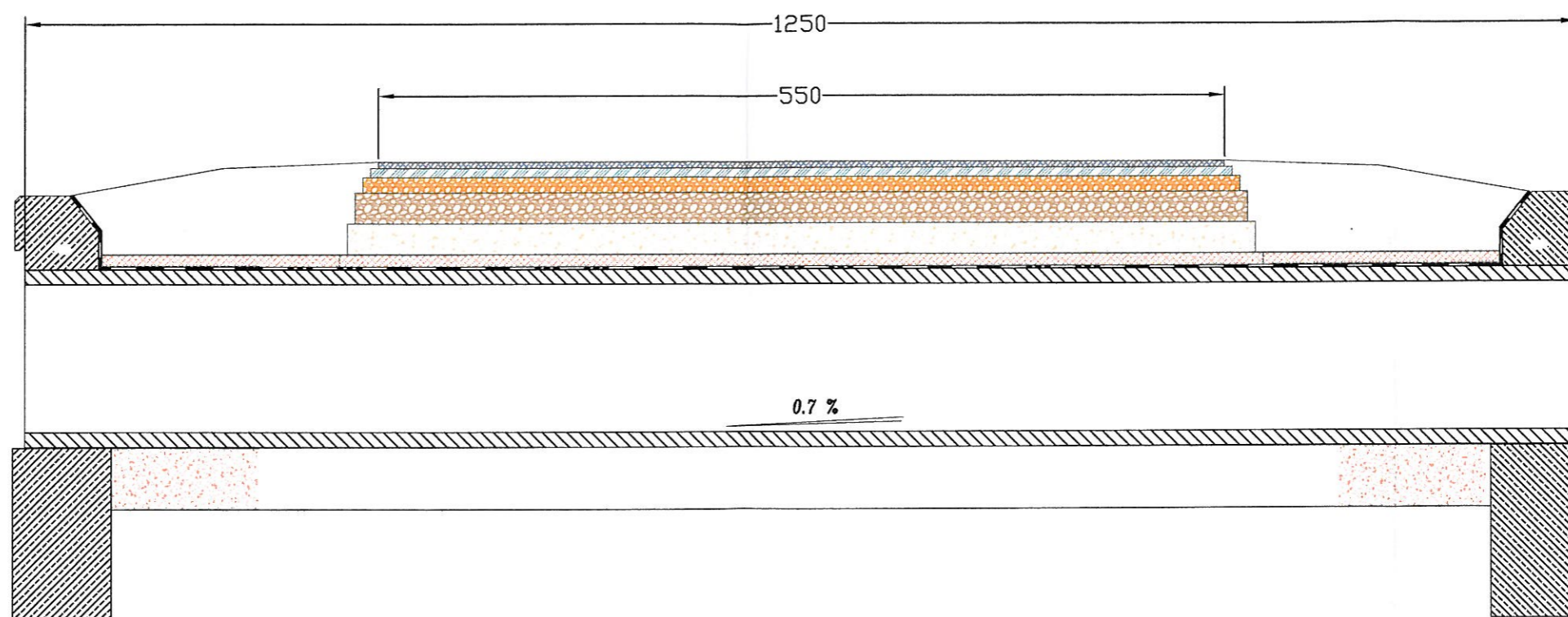

Nazwa Zakładu Usług Projektowych: <b>PROJEKTOWANIE – NADZORY „PRO–NAD”</b> Bohdan Niececki 11-015 Olsztynek ul. Kolejowa 3/24 Tel. (089) 519 27 66			
Adres inwestycji: <b>Miejscowość Unieszewo, droga Unieszewo - Barwiny</b>			
Inwestor: URZĄD GMINY W GIETRZWAŁDZIE 11-036 GIETRZWAŁD		Tytuł Projektu:  <b>BUDOWA DROGI          GMINNEJ          UNIESZEWWO -          BARWINY</b>	
Projektował: Andrzej Roman	Upr. nr 279/94/0L		
Opracował: Bohdan Niececki	Upr. spec. konstr. – inst. w zakr. dróg Nr 171/91/0L		
Data: CZERWIEC 2010	Tytuł rys.: <b>Przekrój podłużny przepustu</b>	Nr. rys.:	
Skala:			

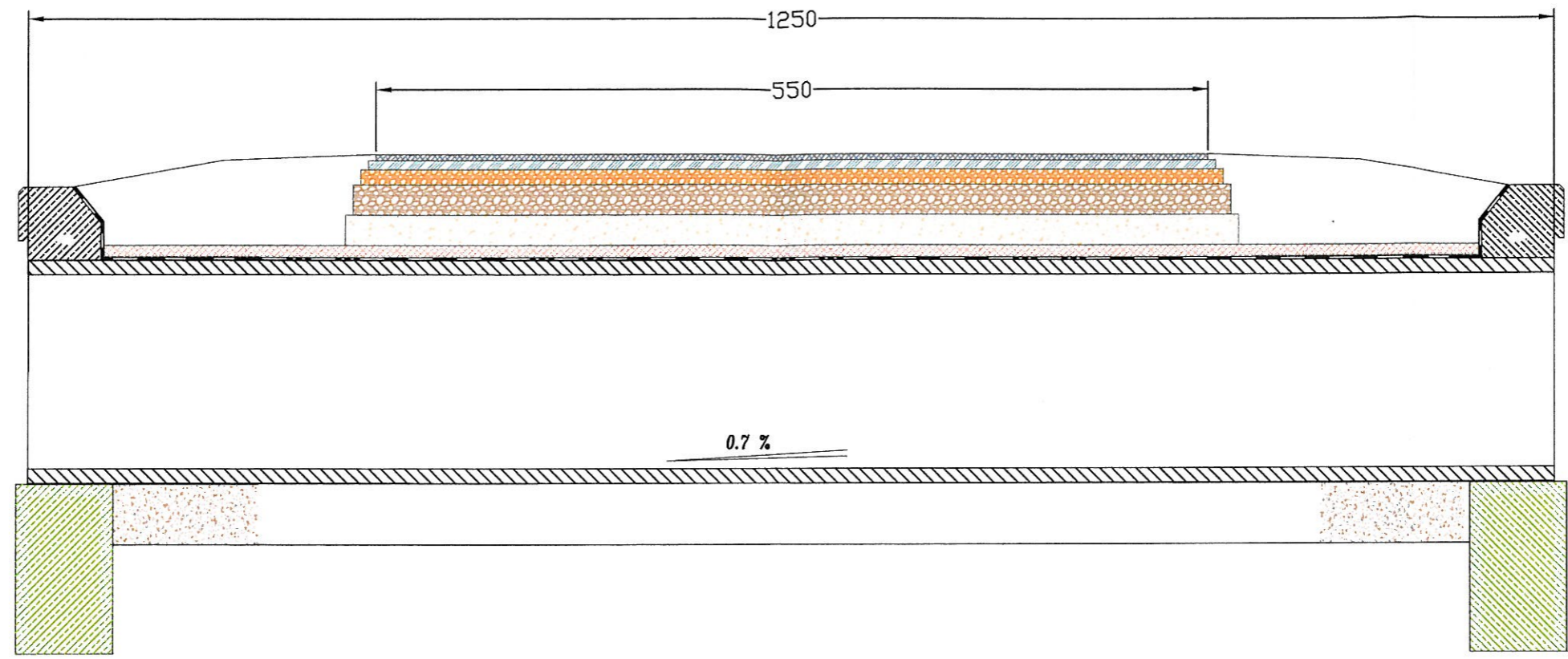

Nazwa Zakładu Usług Projektowych: <b>PROJEKTOWANIE – NADZORY „PRO-NAD”</b> Bohdan Niciecki 11-015 Olsztynek ul. Kolejowa 3/24 Tel. (089) 519 27 66	
Adres inwestycji: <b>Miejscowość Unieszewo, droga Unieszewo - Barwiny</b>	
Inwestor: <b>URZĄD GMINY W GIETRZWAŁDZIE</b> 11-036 GIETRZWAŁD	
Tytuł Projektu: <b>BUDOWA DROGI GMINNEJ UNIESEWOWO - BARWINY</b>	
Projektował: <i>Andrzej Roman</i>	Upr. nr 279/94/0L
Opracował: <i>Bohdan Niciecki</i>	Upr. spec. konstr. - inst. w spec. drog Nr 171/91/0L
Data:	Tytuł rys.: <b>Przekrój podłużny przepustu</b>
Skala:	Nr. rys.:

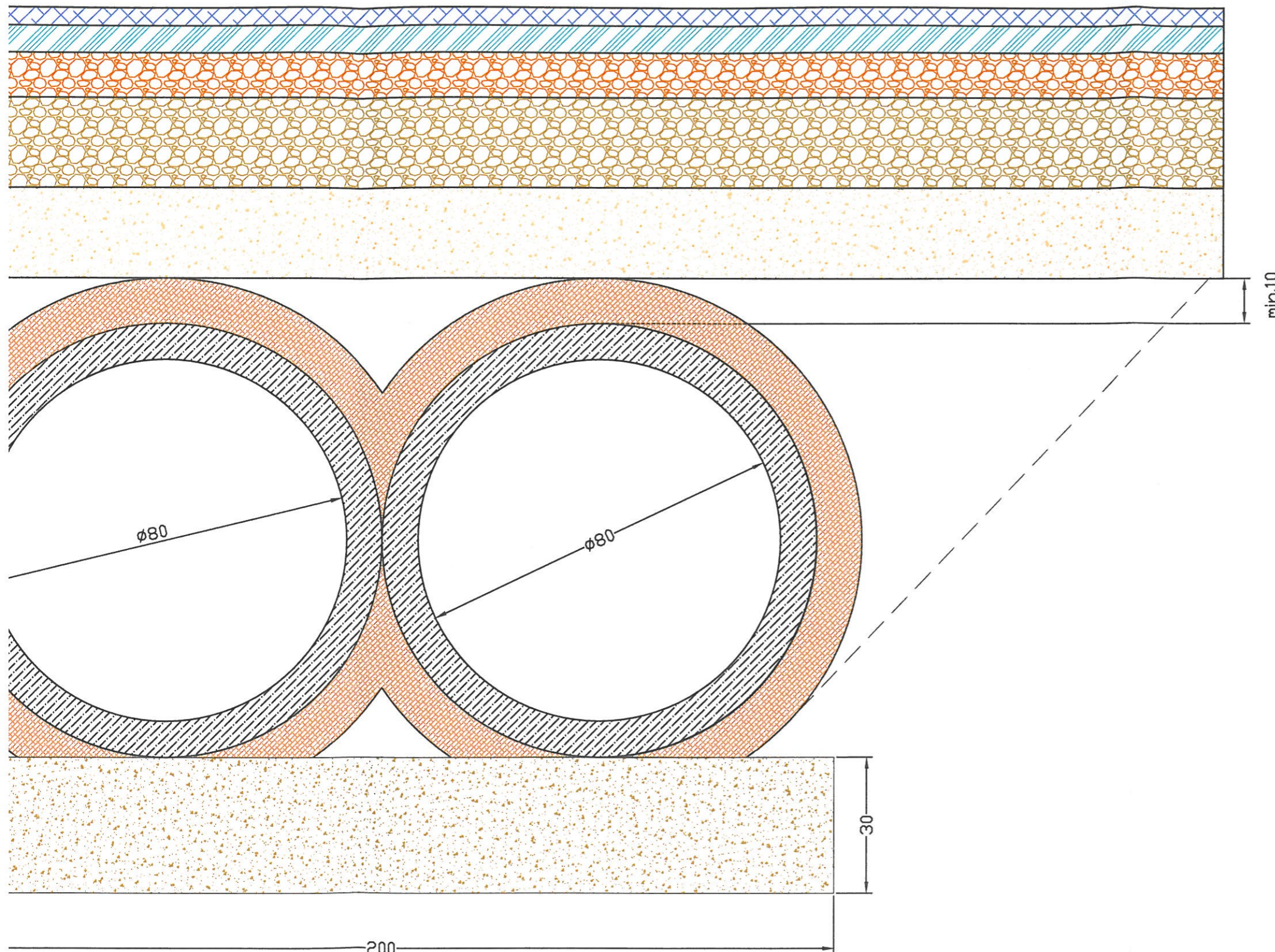

Warstwa ścieralna z betonu asfaltowego grub. 4 cm dla KR2  
 Warstwa wiążąca z betonu asfaltowego grub. 6 cm dla KR2

Górna warstwa podbudowy grubości 10 cm z kruszywa naturalnego stab. mechanicznie

Dolna warstwa podbudowy grubości 20 cm z kruszywa naturalnego stab. mechanicznie

Warstwa odsączająca 20 cm z piasku o wodoprzepuszczalności  $k > 8$  m/dobę

2 Kręgi betonowe prefabrykowane średnicy 2X80 cm zbrojone, izolacja 2X papa na lepiku lubśrodku podobnym, otulina z gliny - warsywa grubości 10 cm

Ława z betonu B20

Nazwa Zakładu Unitag Projektowych: <b>PROJEKTOWANIE – NADZORY „PRO–NAD”</b> Bohdan Niececki 11–015 Olsztynek ul. Kolejowa 3/24 Tel. (089) 519 27 66			
Adres inwestycji: <b>Miejscowość Unieszewo, droga Unieszewo - Barwiny</b>			
Inwestor: <b>URZĄD GMINY W GIETRZWAŁDZIE</b> 11-036 GIETRZWAŁD		Tytuł Projektu: <b>BUDOWA DROGI          GMINNEJ          UNIESEWOWO -          BARWINY</b>	
Projektował: Andrzej Roman	Upr. nr 279/94/OL		
Opracował: Bohdan Niececki	Upr. spec. konstr. - ścisł. w spec. drog Nr 11/81/85		
Data:	Tytuł rys.: <b>Przepust 2x80 cm - przekr. poprzeczny</b>	Nr. rys.:	
Skala: 1:10			

Gietrzwałd, dnia 9 września 2010r.

Znak sprawy: ZPI.B.7331-1-27/10

**Decyzja nr 22cp/10  
o ustaleniu lokalizacji inwestycji celu publicznego**

Na podstawie art. 4 ust. 2 pkt 1, art. 50 ust. 1 i ust. 4, art. 51 ust 1 pkt 2, art. 53 i art. 54 ustawy z dnia 27 marca 2003r. o planowaniu i zagospodarowaniu przestrzennym (Dz. U. Nr 80 poz. 717 z późniejszymi zmianami) i art. 104 §1 ustawy z dnia 14 czerwca 1960r. – Kodeks postępowania administracyjnego (Dz. U. Nr 98 poz. 1071 z 2000r tekst jednolity), po rozpatrzeniu wniosku z dnia 23 sierpnia 2010r. Pana Mieczysława Ziółkowskiego reprezentującego Gminę Gietrzwałd z siedzibą: 11-036 Gietrzwałd, ul. Olsztyńska 2

ustalam

**lokalizację inwestycji celu publicznego na działkach nr 176/1, 313/4, 325 położonych w obrębie geodezyjnym Unieszewo, gmina Gietrzwałd dla zamierzenia związanego z budową drogi gminnej Unieszewo – Barwiny.**

**1. Rodzaj inwestycji.**

Budowa drogi gminnej Unieszewo – Barwiny. Wymieniona inwestycja jest o znaczeniu gminnym.

**2. Ustalenia dotyczące warunków i wymagań kształtowania ład przestrzennego.**

Przedmiotem inwestycji jest budowa nawierzchni bitumicznej na drodze gminnej Unieszewo – Barwiny. Decyzję wydaje się na odcinek o długości 1555m, który nie jest objęty miejscowym planem zagospodarowania przestrzennego. Długość całej budowanej drogi wynosi 3,788km. Przedmiotowa droga będzie posiadała jezdnię o szerokości 5,5m i będzie mieściła się w istniejącym pasie drogowym o szerokości ok. 8,0 – 10,0m. Przy projektowaniu drogi należy zapewnić zjazdy na posesje oraz zapewnić właściwe odwodnienie drogi poprzez budowę lub udrożnienie istniejących rowów.

Zgodnie z Rozporządzeniem Rady Ministrów z dnia 9 listopada 2004r. z późniejszymi zmianami zmieniającym rozporządzenie w sprawie określenia rodzajów przedsięwzięć mogących znacząco oddziaływać na środowisko oraz szczegółowych uwarunkowań związanych z kwalifikowaniem przedsięwzięć do sporządzenia raportu o oddziaływaniu na środowisko budowa drogi gminnej jest zaliczona do przedsięwzięć mogących znacząco oddziaływać na środowisko, dla których może być wymagane sporządzenie raportu. Na wnioskowaną inwestycję drogową została wydana decyzja środowiskowa Nr 3DŚ/10 z dnia 4 sierpnia 2010r., w której stwierdzono brak konieczności przeprowadzenia oceny oddziaływania przedmiotowego przedsięwzięcia na środowisko

**3. Ustalenia dotyczące ochrony środowiska, przyrody i krajobrazu.**

Wnioskowane działki są położone na Obszarze Chronionego Krajobrazu Doliny Pasłęki. Organ prowadzący postępowanie stwierdza, że zamierzenie wnioskodawcy polegające na budowie drogi gminnej Unieszewo – Barwiny jest zaliczone do przedsięwzięć mogących potencjalnie znacząco oddziaływać na środowisko w związku, z czym Gmina Gietrzwałd była

zobligowana do uzyskania decyzji o środowiskowych uwarunkowaniach dla przedmiotowej inwestycji. Dnia 4 sierpnia 2010r. Wójt Gminy Gietrzwałd wydał decyzję nr 3DŚ/10 o środowiskowych uwarunkowaniach dla przedmiotowego przedsięwzięcia (znak sprawy: B.7624-8/10), w której uznał (po zaopiniowaniu przez Regionalną Dyрекcję Ochrony Środowiska w Olsztynie oraz Państwowego Powiatowego Inspektora Sanitarnego w Olsztynie), iż nie ma konieczności przeprowadzania oceny oddziaływania przedsięwzięcia na środowisko. Planowane przedsięwzięcie nie należy do przedsięwzięć, które nie są bezpośrednio związane z ochroną obszaru Natura 2000 lub nie wynikają z tej ochrony, a które mogą na te obszary znacząco oddziaływać w rozumieniu przepisów ustawy z dnia 3 października 2008r. o udostępnieniu informacji o środowisku i jego ochronie, udziale społeczeństwa w ochronie środowiska oraz ocenach oddziaływania na środowisko (Dz. U. Nr 199 poz. 1227 z późniejszymi zmianami) i Rozporządzenia Rady Ministrów z dnia 9 listopada 2004r. w sprawie określenia rodzajów przedsięwzięć mogących znacząco oddziaływać na środowisko oraz szczegółowych uwarunkowań związanych z kwalifikowaniem przedsięwzięcia do sporządzenia raportu o oddziaływaniu na środowisko (Dz. U. Nr 257 poz. 2573 z późniejszymi zmianami). Zamierzenie inwestycyjne należy realizować zgodnie z zapisami ustawy Prawo ochrony środowiska (Dz. U. Nr 62 poz. 627 z późniejszymi zmianami), ustawą o ochronie przyrody z dnia 16 kwietnia 2004r. (Dz. U. Nr 92 poz. 880 z 2004r. z późniejszymi zmianami) oraz Rozporządzeniem Wojewody Warmińsko-Mazurskiego Nr 147 z dnia 13 listopada 2008r. w sprawie Obszaru Chronionego Krajobrazu Doliny Pasłęki (Dz. U. Woj. W-M Nr 179 z dnia 21 listopada 2008r. poz. 2632).

#### **4. Warunki wynikające z przepisów szczególnych.**

Projekt budowlany należy wykonać zgodnie z wymogami art. 5 i 6 Prawa Budowlanego (Dz. U. Nr 207 z 2003r. poz. 2016 jednolity tekst) oraz Rozporządzeniem Ministra Infrastruktury z dnia 12 kwietnia 2002r. w sprawie warunków technicznych, jakim powinny odpowiadać budynki i ich usytuowanie (Dz. U. Nr 75 poz. 690 z dnia 15 kwietnia 2002r.). Projekt zagospodarowania terenu należy sporządzić na aktualnej mapie sytuacyjno-wysokościowej w skali 1:500 lub 1:1000. W celu uzyskania pozwolenia na budowę należy złożyć stosowny wniosek do Starostwa Powiatowego w Olsztynie wraz z czterema egzemplarzami dokumentacji projektowej posiadającej uzgodnienia wymagane odrębnymi przepisami. Do wniosku należy dołączyć oświadczenie stwierdzające prawo do dysponowania nieruchomością na cele budowlane oraz ostateczną decyzję o lokalizacji inwestycji celu publicznego. W wypadku kolizji z istniejącym uzbrojeniem należy uzyskać uzgodnienie Zespołu Uzgadniania Dokumentacji.

#### **Uzasadnienie**

Z wnioskiem w sprawie ustalenia lokalizacji inwestycji celu publicznego wystąpił Pan Mieczysław Ziółkowski reprezentujący Gminę Gietrzwałd. Przedmiotem inwestycji jest budowa drogi gminnej Unieszewo – Barwiny na działkach nr 176/1, 313/4, 325 położonych w obrębie geodezyjnym Unieszewo, gmina Gietrzwałd. Gmina Gietrzwałd aktualnie nie posiada obowiązującego miejscowego planu zagospodarowania przestrzennego obejmującego teren, który jest przedmiotem wniosku oraz nie ogłosiła o przystąpieniu do sporządzania planu przed złożeniem wniosku. Zgodnie z art. 4 ustawy z dnia 27 marca 2003r. o planowaniu i zagospodarowaniu przestrzennym w przypadku braku miejscowego planu zagospodarowania przestrzennego określenie sposobów zagospodarowania i warunków zabudowy terenu następuje w drodze decyzji o lokalizacji inwestycji celu publicznego. Wnioskowany teren

związany z budową drogi gminnej Unieszewo – Barwiny nie wymaga uzyskania zgody na przeznaczenie terenów rolnych na cele nierolnicze w rozumieniu przepisów o ochronie gruntów rolnych i leśnych. Zamierzenie wnioskodawcy polegające na budowie drogi gminnej Unieszewo – Barwiny jest zaliczone do przedsięwzięć mogących potencjalnie znacząco oddziaływać na środowisko w związku, z czym Gmina Gietrzwałd była zobligowana do uzyskania decyzji o środowiskowych uwarunkowaniach dla przedmiotowej inwestycji. Planowane przedsięwzięcie nie należy do przedsięwzięć, które nie są bezpośrednio związane z ochroną obszaru Natura 2000 lub nie wynikają z tej ochrony, a które mogą na te obszary znacząco oddziaływać w rozumieniu przepisów ustawy z dnia 3 października 2008r. o udostępnieniu informacji o środowisku i jego ochronie, udziale społeczeństwa w ochronie środowiska oraz ocenach oddziaływania na środowisko (Dz. U. Nr 199 poz. 1227 z późniejszymi zmianami) i Rozporządzenia Rady Ministrów z dnia 9 listopada 2004r. w sprawie określenia rodzajów przedsięwzięć mogących znacząco oddziaływać na środowisko oraz szczegółowych uwarunkowań związanych z kwalifikowaniem przedsięwzięcia do sporządzenia raportu o oddziaływaniu na środowisko (Dz. U. Nr 257 poz. 2573 z późniejszymi zmianami).

Zgodnie z art. 60 ustawy o planowaniu i zagospodarowaniu przestrzennym projekt decyzji został przygotowany przez architekta posiadającego uprawnienia i wpisanego na listę Północnej Okręgowej Izby Urbanistów w Gdańsku. W tym stanie rzeczy postanowiono jak w treści decyzji.

Projekt niniejszej decyzji przed jej wydaniem uzgodniono z:

**1. Regionalną Dyрекcją Ochrony Środowiska w Olsztynie.**

- Postanowienie RDOŚ-28-OOP-6633-0029-087/10/jks z dnia 1 września 2010r.

**2. Wojewódzkim Zarządem Melioracji i Urzędzeń Wodnych Oddział Rejonowy Olsztyn.**

- Uzgodnienie Nr 741/2010 z dnia 7 września 2010r.

**Pouczenie**

W myśl art. 53 ust 1, 2, 6, 7 i art. 55 ustawy z dnia 27 marca 2003r. o planowaniu i zagospodarowaniu przestrzennym (Dz. U. Nr 80 poz. 717 z późniejszymi zmianami):

1. O wszczęciu postępowania w sprawie wydania decyzji o ustaleniu lokalizacji inwestycji celu publicznego oraz postanowieniach i decyzji kończącej postępowanie strony zawiadamia się w drodze obwieszczenia, a także w sposób zwyczajowo przyjęty w danej miejscowości. Inwestora oraz właścicieli i użytkowników wieczystych nieruchomości, na których będą lokalizowane inwestycje celu publicznego, zawiadamia się na piśmie.
2. W postępowaniu w sprawie wydania decyzji o ustaleniu lokalizacji inwestycji celu publicznego przepisu art. 31 §4 Kodeksu postępowania administracyjnego nie stosuje się.
3. Odwołanie od decyzji o ustaleniu lokalizacji inwestycji powinno zawierać zarzuty odnoszące się do decyzji, określać istotę i zakres żądania będącego przedmiotem odwołania oraz wskazywać dowody uzasadniające to żądanie.

4. Nie stwierdza się nieważności decyzji o ustaleniu lokalizacji inwestycji celu publicznego, jeżeli od dnia jej doręczenia lub ogłoszenia upłynęło 12 miesięcy. Art. 158 §2 Kodeksu postępowania administracyjnego stosuje się odpowiednio.

5. Decyzja o ustaleniu lokalizacji celu publicznego wiąże organ wydający decyzję o pozwoleniu na budowę.

6. Od niniejszej decyzji służy stroną odwołanie do Samorządowego Kolegium Odwoławczego w Olsztynie za moim pośrednictwem w terminie 14 dni od dnia doręczenia decyzji

Decyzja nie podlega opłacie skarbowej art. 2 ust 1 pkt. 2  
Ustawy z dnia 16 listopada 2006r. o opłacie skarbowej  
(Dz. U. Nr 225, poz. 1635)

WÓJTA

*mgr inż. Zbigniew Marek Małkowski*

DECYZJA NINIEJSZA  
STAŁA SIĘ OSTATECZNA

dnia 27. 09. 2010r.

**Otrzymują:**

1. Wnioskodawca

2. a/a

Z up. WÓJTA  
SEKRETARZ GMINY

*mgr Halina Bienkiewicz*



Starostwo Powiatowe  
w Olsztynie  
Plac Bema 5  
10-516 OLSZTYN  
-19-

**URZĄD GMINY**  
w Gietrzwałdzie  
woj. warmińsko-mazurskie  
1-036 Gietrzwałd

Załącznik Nr. 1 do Decyzji Nr. 222/10  
Wójta Gminy Gietrzwałd  
09.09.2010r. Z.P.I.B. 7331-1-27/10  
z dnia ..... Znak .....

**WÓJTA**  
mgr inż. Zbigniew Marek Makowski

Rys. pob. Nr 2  
Skala 1:2000

**Arkusz 4**

Rys. pob. Nr 3  
skala 1:500

**Arkusz 3**

**LEGENDA**  
ODCINEK DROGI UNIESIĘTY - BARWINY  
WSKAZANY DO PRZEBUDOWY DO SZEROKOŚCI 5,50m [JEZDNIĄ]

**Mapa ewidencyjna 1:5000**

- ZRÓDŁOWE:
1. Mapa sytuacyjna z bezpośredniego pomiaru sporządzona przez W.O.P.M. Wydz. Prod. w Olsztynie w roku 1968, uzupełniona stanem wiadomości w roku 1968/70 przez W.B.G i U.R. w Olsztynie - wykonawca Henryk Miziński.
  2. Mapa klasyfikacyjna sporządzona w W.B.G i U.R. w Olsztynie w 1956 r. przez klasyf. Jana Hoducha i geod. Wacława Szypulskiego dla wsi Ustrowsk.
  3. Mapa klasyfikacyjna uzupełniająca sporządzona w W.B.G i U.R. w Olsztynie

**WOJEWÓDZKIE BIURO GEODEZJI I URZĄDZEŃ ROLNYCH  
W OLSZTYNIE**

STARSZY KRESLARZ  
W. Grochowska  
DN. 20. IV. 1971  
KIEROWNIK KRESLARNI

GŁÓWNY INŻYNIER  
inż. Henryk Rozenek

z up. DYREKTORA  
Andrzej G. Madzki  
inspektor  
w Powiatowym Urzędzie Dokumentacji  
Geodezyjnej i Kartograficznej

2008-04-08

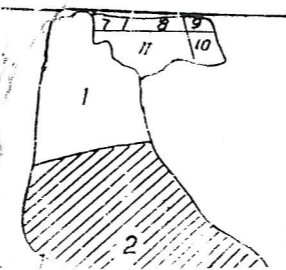

Obręb Pęglity  
PGR Łąjsy

Arkusz 2

Arkusz 4

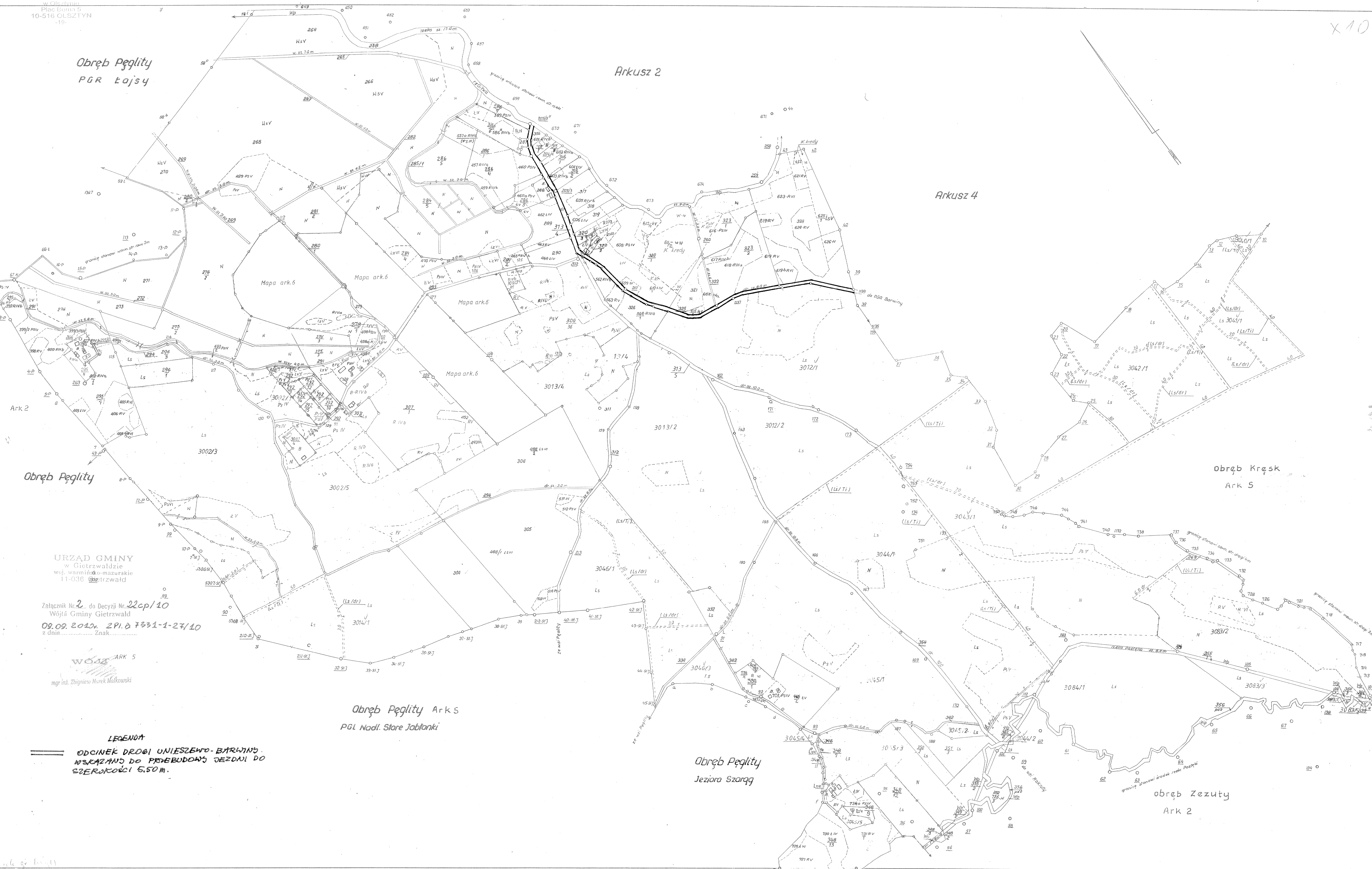

Obręb Pęglity

Obręb Kręsk  
Ark 5

Obręb Pęglity Ark 5  
PGL Nadł. Stare Jabłanki

Obręb Pęglity  
Jezioro Szarq

Obręb Zezuty  
Ark 2

URZĄD GMINY  
w Gietrzwałdzie  
woj. warmińsko-mazurskie  
11-036 Gietrzwałd

Załącznik Nr. 2 do Decyzji Nr. 22cp/10  
Wójta Gminy Gietrzwałd  
09.09.2010, 2 P.I. 0 7331-1-27/10  
z dnia ..... Znak.....

WOJ. ARK 5  
mgr inż. Zbigniew Marek Małkowski

LEGENDA

ODCINEK DROGI UNIESZEWO-BARWINO  
WSKAZANO DO PRZEBUDOWY JEZDNI DO  
SZEROKOŚCI 5,50 M.

3/6  
POWIĘKSZENIA  
427,63 ha

województwo olsztyńskie  
Gmina Gietrzwałd  
**OBRĘB UNIESZEWO**

**Mapa ewidencyjna 1:5000**  
MATERIAŁY ŹRÓDKOWE:  
1. Mapa sytuacyjna z terenyowego pomiaru sporządzona przez M.B.G. i Urząd Powiatowy w Olsztynie w roku 1969, uwzględniona obrótka w roku 1967, 70, 71, 72, W.B.G. i U.R. w Olsztynie, wykonawca: Kaczyński, Warszawa.  
2. Mapa klasyfikacyjna sporządzona w M.B.G. i U.R. w Olsztynie w 1988 r. przez Kierownika Józefa Nowackiego i geod. Macieja Szupalskiego.  
3. Mapa klasyfikacyjna uwzględniająca sporządzona w M.B.G. i U.R. w Olsztynie przez Kierownika Józefa Nowackiego i geod. Macieja Szupalskiego.  
MAPA:  
Metodyczna sporządzona w M.B.G. i U.R. w Olsztynie w roku 1971, tabela 1, rysunek

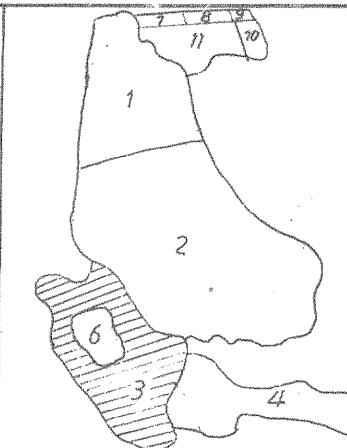

WOJEWÓDZKIE BIURO GEODEZJI I URZĄDZEN ROLNYCH  
W OLSZTYNIE  
Starszy Kresiarz  
W. Kierownik Kreslarni  
M. Kreslarz  
DN. 09.1977  
SŁ. INSPEKTOR NADZORU, KONTROLI  
I ODBIORU ROBÓT  
S. Kreslarz  
DN. 09.1977

Geod. inżynier  
M. Kreslarz  
DN. 11.09.77

Opis: 2 ark. 18 tabel z dnem 17.09.1980  
Pracę geod. wykonywaną w Olsztynie w 1977 r. w ramach projektu: "Przebudowa jezdnii do szerokości 5,50 m. na odcinku drogi Unieszewo-Barwino".  
10-516 Olsztyn, Plac Graniczny  
11.09.2010

ZMIANY  
Gminny Ośrodek Dokumentacji  
Geodezyjnej i Kartograficznej  
w Olsztynie  
10-516 Olsztyn, Plac Graniczny  
11.09.2010